

## LES GRANDS ÉQUIPAGES

### L'Équipage Beau-Jeu-Beaumont à M. J. du Souzy

L'équipage de Beaujeu-Beaumont a sa résidence au château de Gevrolles au centre d'un magnifique pays forestier, d'aspect un peu sauvage mais aux vastes horizons, où les longs débûchers et les grandes refuites offrent à chaque chasse un imprévu nouveau.

Il a été fondé vers 1879 par un excellent et regretté veneur, M. Paul Bredin, et chasse depuis ce temps là le cerf en Bourgogne dans les forêts du Châtillonnais.

A la fin de 1892, il a été repris par M. J. du Souzy qui chassait auparavant le cerf dans les bois de Voulaines, malheureusement trop pauvres en animaux, avec une meute de chiens français qu'il avait acquis du marquis de Baudry-d'Asson.

L'équipage vient de terminer la saison par la prise du 663<sup>e</sup> cerf.

Depuis cette année pour ménager les forêts qui viennent d'être relouées, l'équipage chasse alternativement et trois fois par semaine cerf et sanglier.

Il a pris 14 de ces derniers depuis le 1<sup>er</sup> janvier 1899.

Sous la direction du premier piqueur La Verduze et grâce à la compétence du maître d'équipage, il ne laisse rien à désirer. Un parc superbe entoure le château; au milieu un étang, aux eaux claires et limpides où viennent se jouer les truites de l'Aube assurant ainsi à l'invité du dernier moment un mets délicieux. Les écuries fort bien comprises, se trouvent à une centaine de mètres du château, et offrent aux regards ravis de tout bon sportsman une collection d'excellents et solides irlandais.

Autricourt, Gevrolles, Lanty, Clairvault, tels sont généralement les lieux de rendez-vous. Pays excessivement pénible pour les chiens, il est encore plus difficile pour les chevaux; et malheur au veneur imprudent qui ne le connaissant pas, voudrait suivre pour son compte, il risquerait fort de manquer l'hallali.

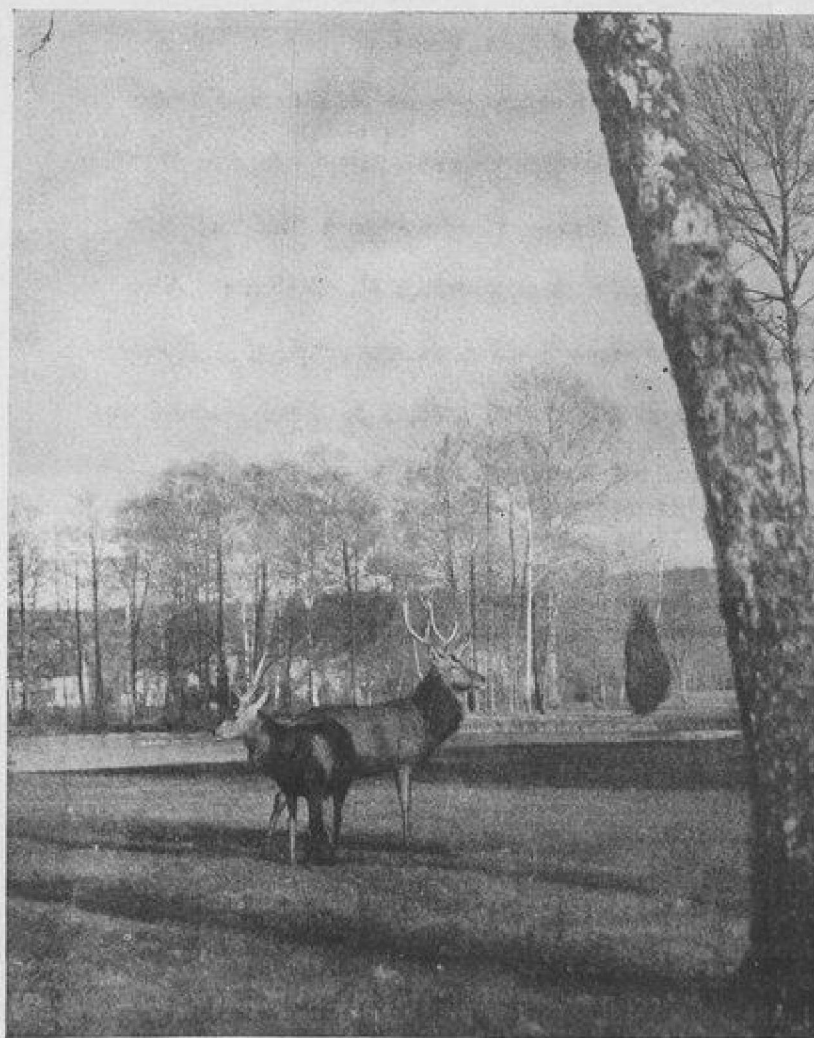

LE PARC DE GEVROLLES.





M. JULES DU SOUZY, MAÎTRE D'ÉQUIPAGE DE BEAU-JEU-BEAUMONT.

La meute se compose de quelques chiens purs de la race de Chambray, d'un lot de chiens anglais et d'un lot de bâtards sensiblement de la même taille et du même poil que les anglais, ce qui rend l'ensemble très homogène.

Ces chiens de taille moyenne, mais joignant à une santé et à une résistance parfaites, un haut nez et une grande sûreté dans le change donnent à l'équipage les meilleurs résultats.

Le pays est dur et accidenté, il est vif en animaux, ces derniers sont vigoureux, il est donc nécessaire d'y avoir des chiens très chasseurs et très résistants, car en effet, il est souvent impossible d'être aux chiens et de les aider.

La remonte de chiens anglais se fait en Angleterre et de préférence en chiens de taille moyenne, pouvant percer plus aisément dans les enceintes fourrées de ronces et d'épines.

Les bâtards sont élevés au chenil du château de Gevrolles par l'excellent piqueur Laverdure qui est à l'équipage depuis plus de quinze ans.

Ils ont tous du sang des chiens du marquis de Chambray et proviennent soit de lices pur sang Chambray données au meilleur chien de l'équipage, un bâtard normand, du nom de Capitaine, soit de chiennes bâtarde saillies par Lumino ou Marengo, chiens purs de la race Chambray qui joignent à un grand pied toutes les qualités de sagesse, de gorge et de nez.

Cette année il est né à l'équipage dix jeunes chiens Chambray de pure race et un joli lot de jeunes bâtards.

Ce n'est qu'accidentellement que l'équipage chasse le sanglier bien qu'il y réussisse mieux que le grand nombre de ces animaux ne permettait de l'espérer.

Jusqu'à cette année il chassait exclusivement le cerf dans ce grand massif de 50 mille hectares et prenait sans déplacer, chaque saison plus de quarante animaux. Mais une partie des forêts ayant été recédée à un autre équipage, le nombre des prises a dépassé le chiffre de cinquante cerfs en 1896 et 1897, et c'est pour ménager ses locations que l'équipage chasse maintenant cerf et sanglier, et dans l'espoir de revoir bientôt les

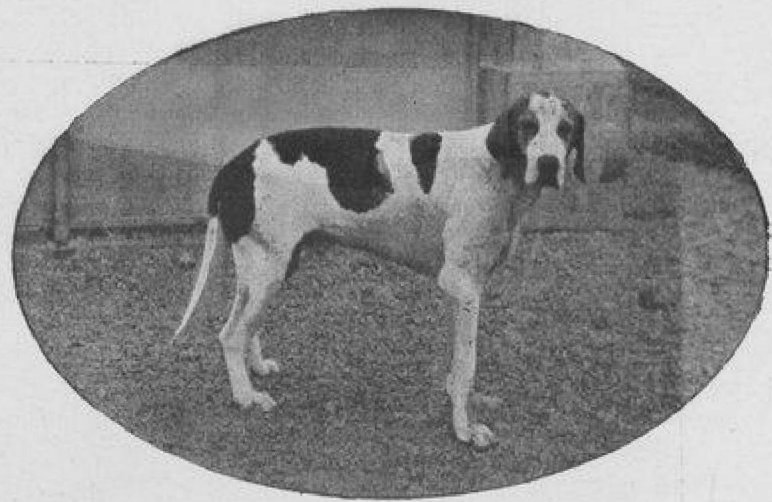

TYPE DE CHIEN DE L'ÉQUIPAGE.



LE RENDEZ-VOUS.

animaux aussi abondants qu'autrefois. Cette année l'équipage a pris vingt-sept cerfs.

Les chiens sont servis par Laverdure, piqueur, Larosée, valet de chiens, à cheval, et des hommes à pied.

Un des bons souvenirs de mon long séjour dans l'Est est, sans contredit, ma saison de chasse en Haute-Marne avec l'équipage du Souzy. Que la modestie de mes anciens hôtes ne s'effarouche point, car je passerai ici sous silence l'hospitalité cordiale et affectueuse offerte à Gevrolles.

Leur charmant castel, admirablement situé à l'entrée des bois est organisé avec tout le luxe et le confort moderne. Dans le village une auberge très bien aménagée offre vivres et couvert aux nombreux veneurs à l'époque des chasses.

La tenue est bleu de roi, parements cols et retroussés gris perle, culotte blanche, gilet et bas gris.





Le bouton est un cerf fuyant entouré d'une jarretière avec la devise : Beaujeu-Beaumont.

Portent le bouton de l'équipage : MM. et M<sup>mes</sup> M. et A. du Souzy; M<sup>me</sup> Arbel; M. E. Alamagny; comte et comtesse de Lacarelle; comte et comtesse M. de Béthune Sully; comte C. de Béthune Sully; comte R. de Suarez d'Aulan; M. André Martin; comte du Sablon; comte de Pracomtal; comte du Gardier; M. L. de Piépape. Suivent habituellement les chasses : comtes H. et A. de Chabannes; marquis de la Ville-Baugé; capitaine de Lassus; M. P. de La Mothe; baron de Wildenbenberg; comte J. de Lamotte; Monniot, Figarol, baron de Pardailhan; comte de Grn; lieutenant de Piépape; etc. etc.

Nous ne pouvons que souhaiter à cet excellent équipage la continuation de ses succès jusqu'à sa millième prise... et au-delà.





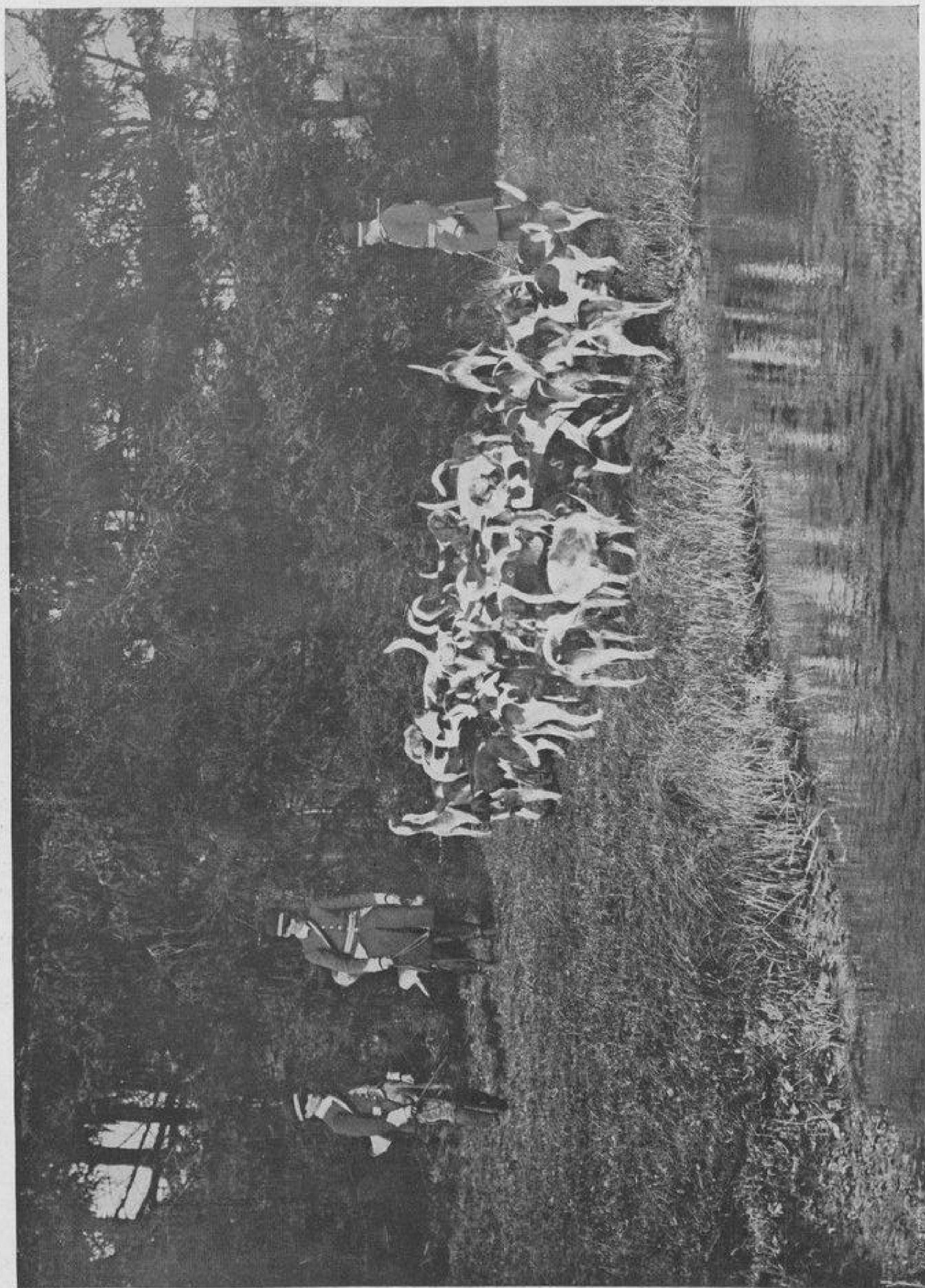

Citron du Dr. Arbel.

LA CURÉE.